



"ADEGUAMENTO SISMICO ED EFFICIENTAMENTO ENERGETICO P. CIRCOLO  
DIADATTICO "DE AMICIS", SEDE CENTRALE"

PROGETTO DI FATTIBILITA' TECNICA ECONOMICA

Responsabile del Procedimento: Arch. Alfonso Ghezzi  
Progettista: Arch. Annamaria Di Nola

DESCRIZIONE ELABORATO: ELABORATI GRAFICI DI RILIEVO

DATA: MARZO 2023

IL PROGETTISTA  
ARCH. ANNAMARIA DI NOLA

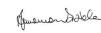

1° piano - quota 8,65 m (piano di sezione 10,05 m)

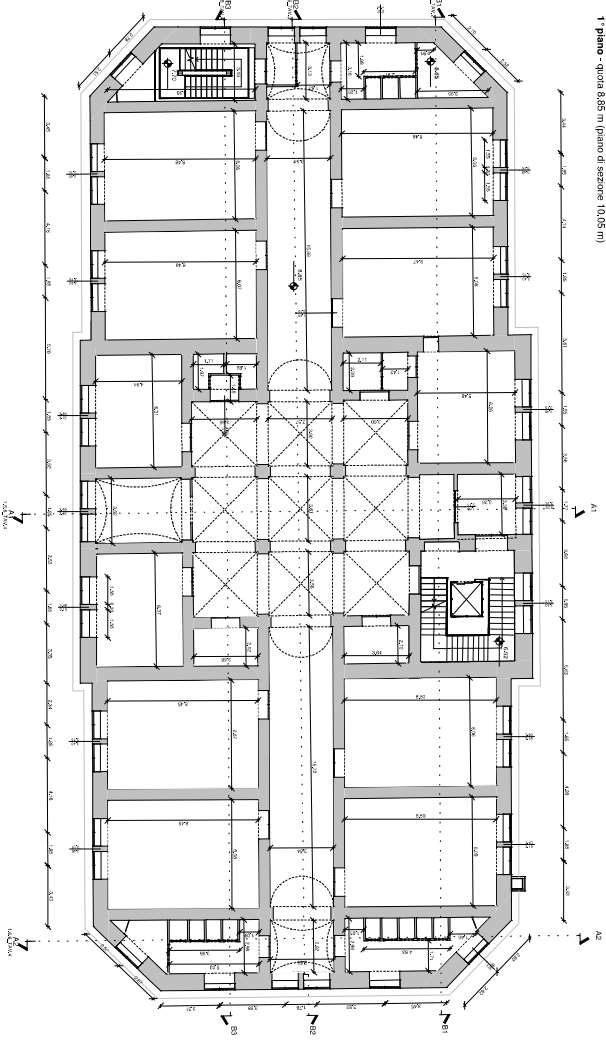

Piano terra n.1520 - quota 2,85 m (piano di sezione 4,35 m)

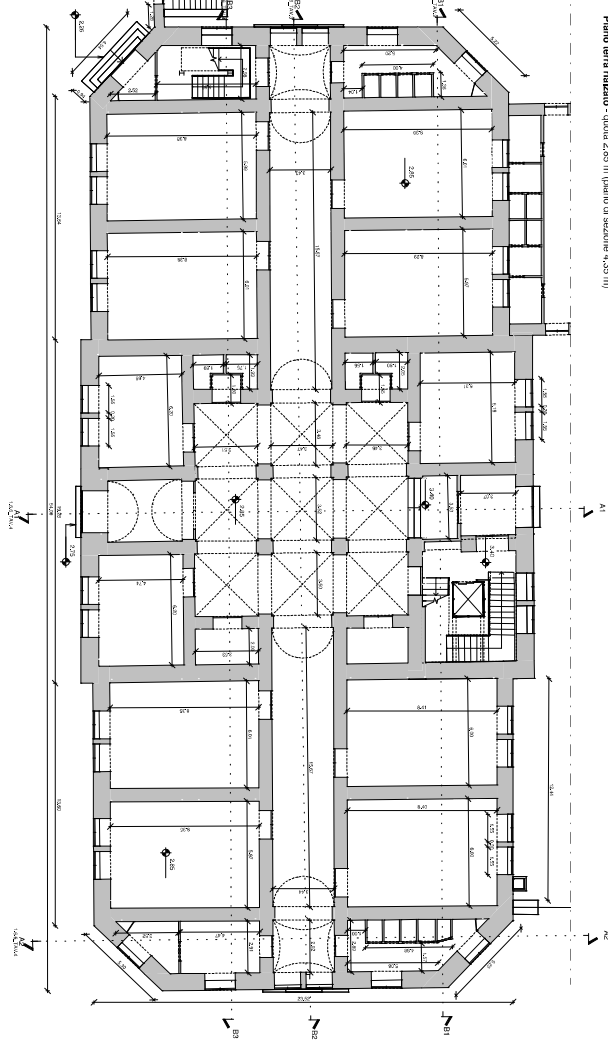

Piano seminterrato - quota (-) 1,40 m valore medio (piano di sezione 0,25 m)

